

15ª CARRERA POPULAR ZUIA

ZUIAKO 15. HERRI LASTERKETA

2022KO MAIATZAREN 15AN - 15 MAYO 2022
IGANDEA 11:00 etan - DOMINGO Hora 11:00

CATEGORÍAS Y HORARIO / MAILAK ETA ORDUTEGIA

HOMBRES / GIZONAK - MUJERES / EMAKUMEAK

HORA ORDUA	EDADES ADINAK	RECORRIDO IBILBIDEA	DISTANCIA TARTEA
11:00 h.	ALEVINES – BENJAMINES nacidos años 2010-11-12-13 KIMUAK eta BENJAMINAK: 2010-11-12-13 urteetan jaiotakoak	1 vuelta al circuito B Buelta bat B zirkuitura	600 m.
11:15 h.	INFANTILES – CADETES nacidos los años 2009-08-07 HAURRAK eta KADETEAK: 2009- 08-07 urteetan jaiotakoak	2 vueltas al circuito B Bi buelta B zirkuitura	1.240 m.
11:30 h.	Populares/Herrikoiak Nacidos antes 2006 2006 urtetatik baino lehenago jaioak	1 vueltas al circuito B + 1 vuelta al circuito A Buelta bat B zirkuitura + buelta bat A zirkuitura	6.200 m.

Ayuntamiento de Zuya - Zuiako Udala



REGLAMENTO

- El control de la carrera estará a cargo del Comité de Jueces de la Federación Alavesa de Atletismo.
- El inicio de la primera prueba será a las 11:00 horas. Si no termina la anterior prueba, no dará comienzo la siguiente.
- La organización recomienda a cuantos hacen deporte, que realicen previamente un Reconocimiento Médico.
- Los dorsales se entregarán en el momento de la inscripción.
- Los dorsales se colocarán visiblemente en el pecho sin doblar, debiendo entrar a la meta con él.
- No se permitirá a vehículos seguir la carrera, excepto los de la organización.
- La organización declina toda responsabilidad por daños, perjuicios o lesiones que la participación en esta prueba pueda ocasionar
- La inscripción se puede hacer en el Ayuntamiento de Zuia el mismo día de la prueba a partir de las 10:30 horas. En la web www.clublablanca.com
- Todos los participantes, por el hecho de tomar parte, aceptan este reglamento.
- Entrega de premios a las 12:30 horas en la plaza del ayuntamiento
- Inscripción: Populares 5 € – Niños gratis

ERREGLAMENTUA

- Lasterketaren kontrola Atletismo-federazioaren epaileek egingo dute
- Lehenengo lasterketa goizeko 11:00etan hasiko da. Aurreko lasterketa bukatzen ez bada, ez da hurrengoa hasiko
- Erakundearen iritziz, edozein kirol egin baino leen, azterketa medikoa egitea homenigarria da.
- Dorsalak bularrean jarriko dira tolestatu gabe ikus daitezen eta helmugara berarekin heldu beharko da.
- Ez zaie ibilgailuei lasterketa jarraitzen utziko, antolatzaileek jarritakoak salbu.
- Lasterketa guztietan, Lehenengo, bigarren eta hirugarren postuan heltzen direnek garaikurrak jasoko dituzte.
- Inskripzioa dohainik.
- Antolatzaileak ez dute froga honetan parte hartzeagatik izan daitezken kalte, galera edo ukaldien ardura bere gain hartzeko.
- Inskripzioa, Zuiako Udala egin daiteke lasterketaren eguenean, goizeko 10:30tik aurrera. Web www.clublablanca.com
- Parte-hartzaile guztiek, parte hartzean, araudi hau onartzen dute.
- Udaletzeko plazan 12:30 etan trofeo emanaldia.
- Izen-emateak: Herriokiak 5 € – Haurrek doan

Circuito B Zirkuitua



- 1.- Vestuarios - Jantzilekuak
- 2.- Secretaria – Aldagelak
- 3.- Salida-Meta / Irteera-Helmuga - Calle Palatu Kalea

Circuito A Zirkuitua

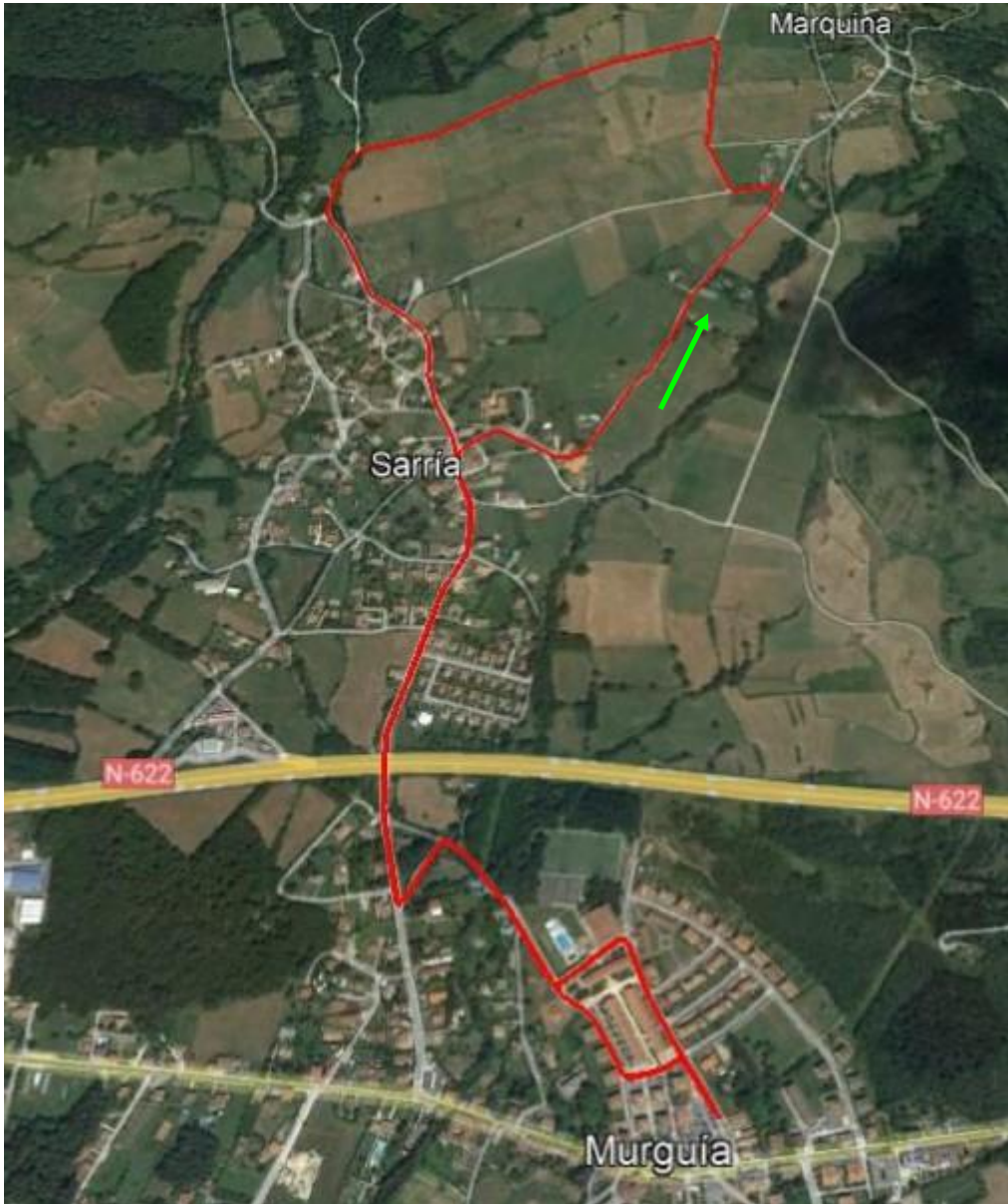

PUNTO	SALIDA	0,5 KM.	1 KM.	1,5 KM.	2 KM.	2,5 KM.	3 KM.	3,5 KM.	4 KM.	4,5 KM.	5 KM.	5,5 KM.	6 KM.	META
ALTURA	616	617	618	620	628	634	638	651	633	630	624	621	617	616

